

Схема границ предполагаемых к использованию земель на кадастровом плане территории расположенные по адресу: Нижегородская область, Арзамасский район, п. Соловейка

Разрешенное использование - для ведения личного подсобного хозяйства

Категория земель - земли населенных пунктов

Условный номер земельного участка - :ЗУ1

Площадь земельного участка - 236 кв.м

Система координат - ГСК-52

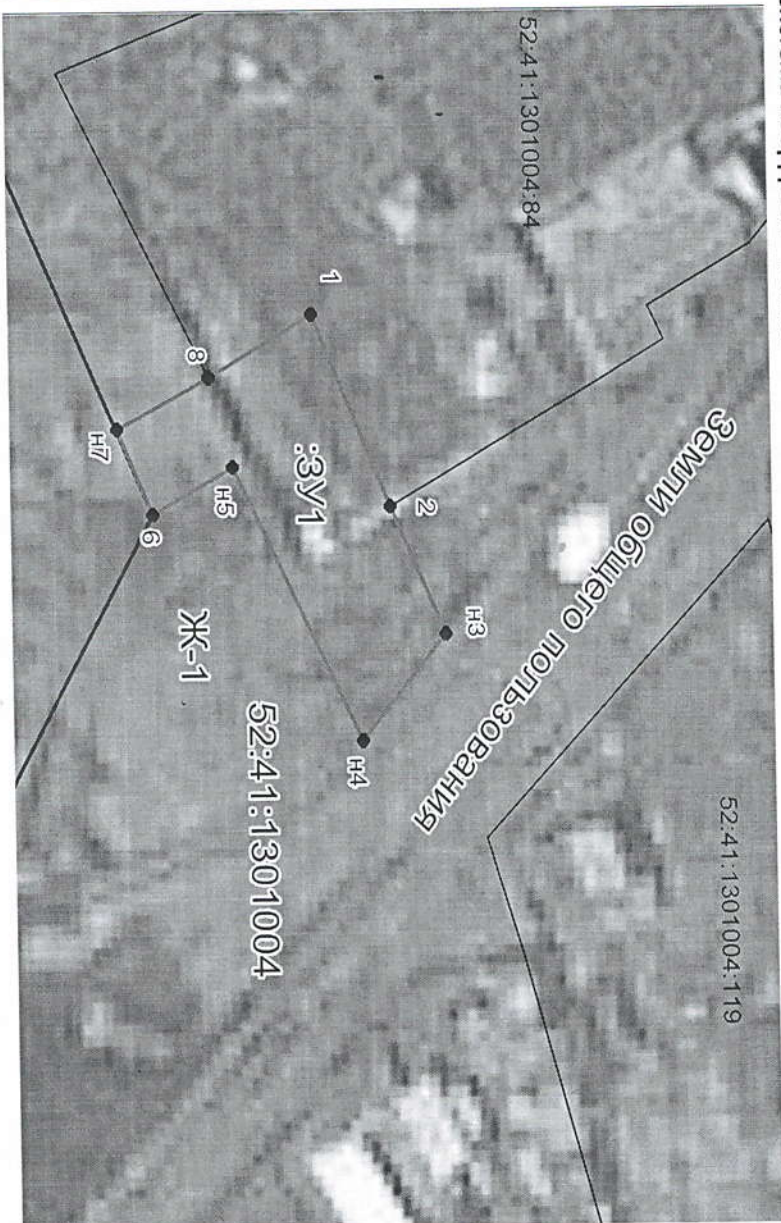

Условный номер земельного участка :ЗУ1		
Обозначение характерных	Координаты, м	
	X	Y
1	2202898,42	432790,92
2	2202910,43	432796,08
н3	2202918,34	432799,79
н4	2202924,96	432793,95
н5	2202907,82	432785,24
6	2202910,64	432779,76
н7	2202905,31	432777,33
8	2202902,24	432783,71
1	2202898,42	432790,92

- ==== Границы образуемого земельного участка
- ==== Граница кадастрового квартала
- 52:41:1301004 обозначение кадастрового квартала
- н1 обозначение поворотных точек границ земельного участка
- :ЗУ1 Обозначение образуемого земельного участка

Исполнитель	подпись	Заказчик: Бачурина Олеся Михайловна	Лист	1
Школенок А.М.			Листов	1
Адрес: Нижегородская область, Арзамасский район, п. Соловейка			21.08.2018	
			М 1:500	

УТВЕРЖДЕНА
 Постановлением Администрации
 Арзамасского муниципального района
 Нижегородской области